

EDIFICIO EN VENTA EN REFORMA

ESPECTACULAR EDIFICIO EN VENTA QUE CONSTA DE 8 NIVELES PUDIENDOSE CONSTRUIR 40 NIVELES MAS, TIENE UNA ANTIGUEDAD DE 9 AÑOS.

SUPERFICIE DE TERRENO: 1370 M²

SUPERFICIE DE CONTRUCCION: 8600 M²

PRECIO: **\$28,000,000.00 USD**

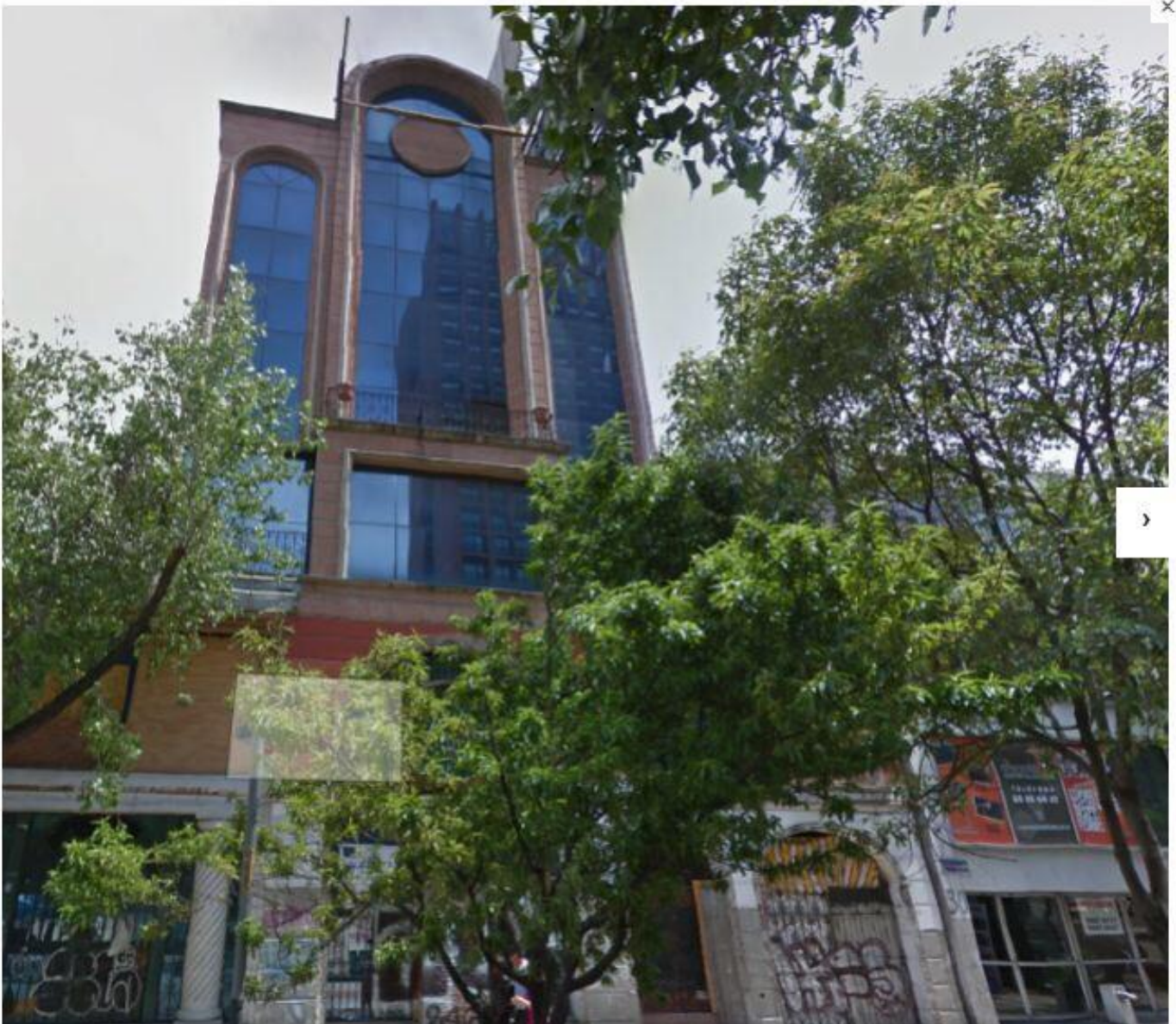





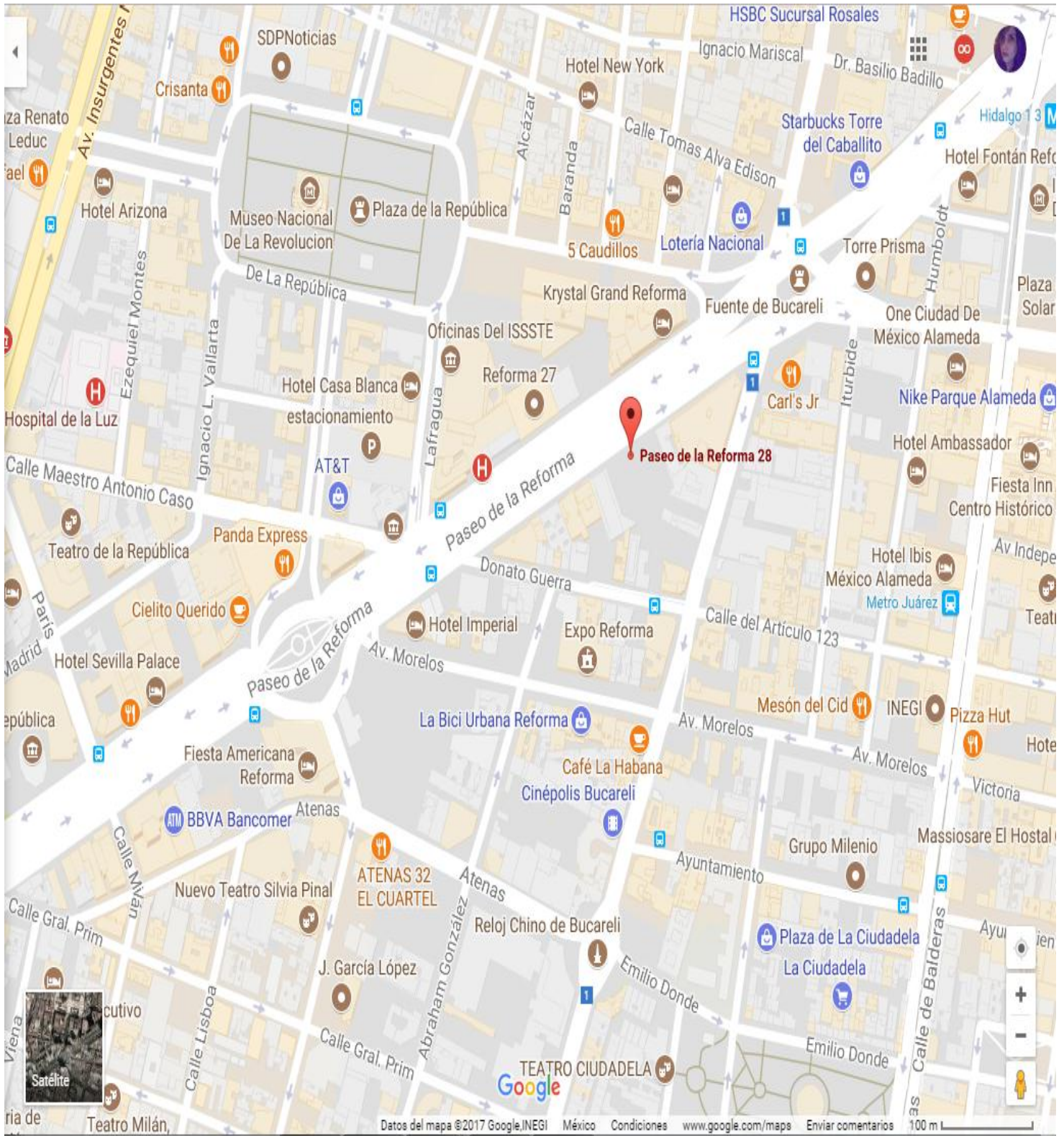

Información General

Cuenta Catastral 011_036_25

Dirección

Calle y Número: AVENIDA PASEO DE LA REFORMA 28
Colonia: JUAREZ
Código Postal: 06600
Superficie del Predio: 1116 m2

"VERSIÓN DE DIVULGACIÓN E INFORMACIÓN, NO PRODUCE EFECTOS JURÍDICOS". La consulta y difusión de esta información no constituye autorización, permiso o licencia sobre el uso de suelo. Para contar con un documento de carácter oficial es necesario solicitar a la autoridad competente, la expedición del Certificado correspondiente.

Ubicación del Predio



Predio Seleccionado

Este croquis puede no contener las ultimas modificaciones al predio, producto de fusiones y/o subdivisiones llevadas a cabo por el propietario.

Zonificación

Uso del Suelo 1:	Niveles:	Altura:	% Área Libre	M2 min. Vivienda:	Densidad	Superficie Máxima de Construcción (Sujeta a restricciones*)	Número de Viviendas Permitidas
Habitacional Mixto Ver Tabla de Uso	40	-*	20	0	Z_CU(Lo que indique la zonificación del Programa. Cuando se trate de vivienda mínima, el Programa Delegacional lo definirá.)	35712	0

Vialidades

inf. de la Norma Paseo de la Reforma

Uso del Suelo:	Niveles:	Altura:	M2 min. Vivienda:	Incremento Estac. %:	Remetimiento	Paramento	Densidad
Habitacional Mixto Ver Tabla de Uso	40	-*-	0	20	0	0	Z_CU(Lo que indique la zonificación del Programa. Cuando se trate de vivienda mínima, el Programa Delegacional lo definirá.)
% Area Libre			20	Superficie Máx. de Construcción (Sujeta a Restricciones*)	35712	No. de Viviendas Permitidas	0

Factibilidades de uso de suelo, servicios de agua, drenaje, vialidad y medio ambiente

Tipos de terreno para conexión de servicios de agua y drenaje (Art. 202 y 203 Código Financiero)

Zona de Impacto Vial (Art. 319 Código Financiero)

Antecedentes

Tramite	Fecha de solicitud	Giro	
SOLICITUD DE CERTIFICADO ÚNICO DE ZONIFICACIÓN DE USO DEL SUELO	2014-11-13		Ver certificado
SOLICITUD DE CERTIFICADO ÚNICO DE ZONIFICACIÓN DE USO DEL SUELO	2013-04-05	SUPERFICIE MAXIMA DE CONSTRUCCION	Ver certificado
SOLICITUD DE CERTIFICADO ÚNICO DE ZONIFICACIÓN DE USO DEL SUELO	2013-04-05		Ver certificado

***A la superficie máxima de construcción se deberá restar el área resultante de las restricciones y demás limitaciones para la construcción de conformidad a los ordenamientos aplicables**

Cuando los Programas de Desarrollo Urbano determinen dos o más normas de ordenación y/o dos o más normas por vialidad para un mismo inmueble, el propietario o poseedor deberá elegir una sola de ellas, renunciando así a la aplicación de las restantes.

El contenido del presente documento es una transcripción de la información de los Programas de Desarrollo Urbano inscritos sobre el registro de Planes y Programas de esta Secretaría, por lo que en caso de existir errores ortográficos o de redacción, será facultada exclusiva de la Secretaría de Desarrollo Urbano y Vivienda proceder a su rectificación.

Este Sistema no incorpora la información de los certificados de derechos adquiridos, cambios de uso de suelo, polígonos de actuación o predios receptores suietos al Sistema de Transferencia de Potencialidades de Desarrollo